

Instructie om alle personen die in PCleden staan om te zetten naar DigiMembers.  
Start PCleden op.

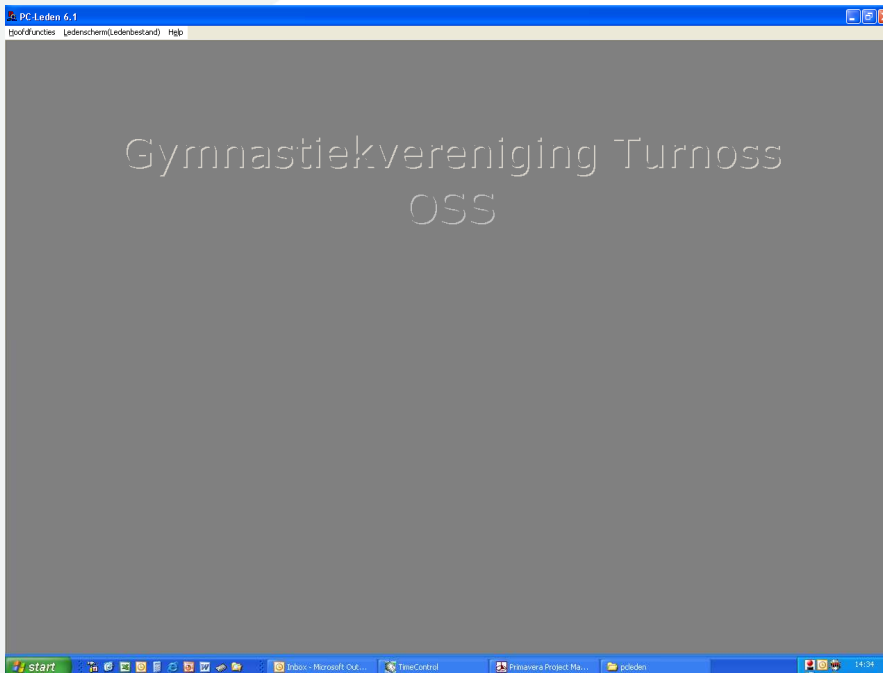

Klik op "ledenscherf."

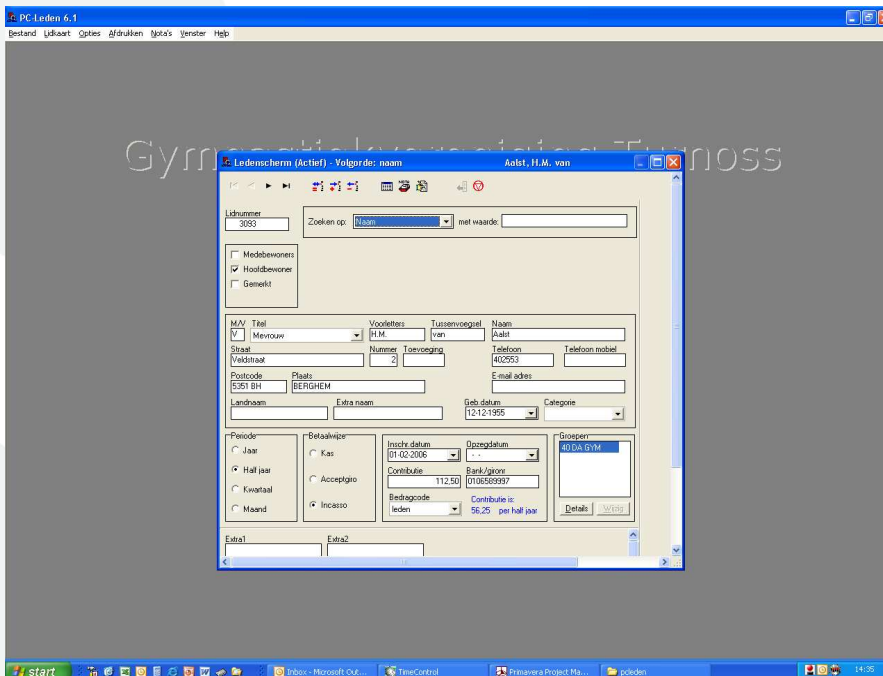

Klik op "opties" en kies "exporteren".

Lage Bergweg 10  
Postbus 142  
7360 AC Beekbergen  
Telefoon: (055) 505 87 00  
Telefax: (055) 505 25 05  
E-mail: info@kngu.nl  
Postgiro: 11775  
Bank: Rabobank Beekbergen  
Rek.nr.: 32.97.28.997  
K.v.K nr.: 08081494

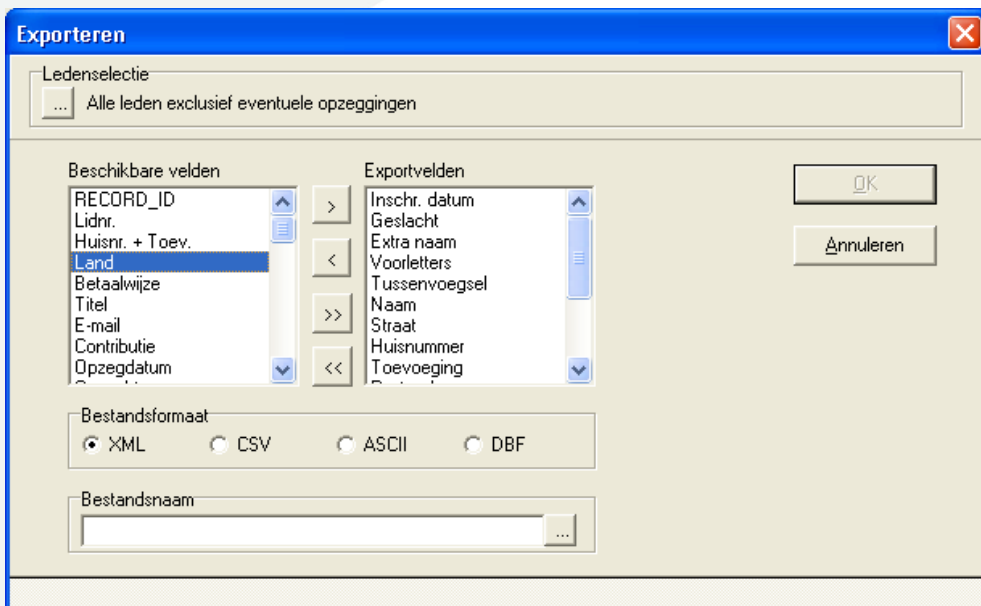

Maak een ledenselectie, standaard “Alle leden exclusief eventuele opzeggingen”  
 Dit kun je naar keuze aanpassen volgens uw behoefte.  
 Kies uit de “beschikbare velden” onderstaand lijstje zodat deze zichtbaar word bij  
 “Exportvelden”

Lidnr.  
 Naam  
 Voorletters  
 Tussenvoegsel  
 Straat  
 Huisnummer  
 Toevoeging  
 Postcode  
 Plaats  
 Telefoon  
 Telefoon(mobiel)  
 Geslacht  
 Geb.datum  
 Bank/gironr.  
 Insch.datum  
 Betaalwijze  
 E-mail  
 Extra naam (als daar de voornaam in staat of anders het veld waar de voornaam wel in staat)

**Kies niet meer en ook niet minder en hou ook de genoemde volgorde aan,  
 anders klopt de omzetting niet.**

Lage Bergweg 10  
 Postbus 142  
 7360 AC Beekbergen  
 Telefoon: (055) 505 87 00  
 Telefax: (055) 505 25 05  
 E-mail: info@kngu.nl  
 Postgiro: 11775  
 Bank: Rabobank Beekbergen  
 Rek.nr.: 32.97.28.997  
 K.v.K nr.: 08081494

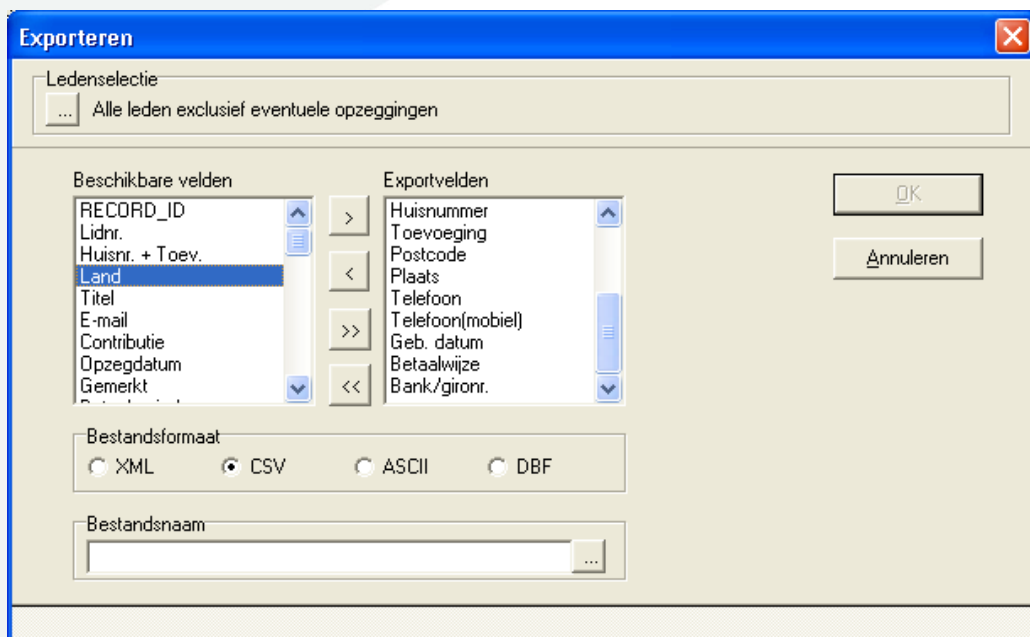

Selecteer bestandsformaat "CSV"  
Kies als bestandsnaam "pccledenexport.csv"  
Klik op "save"  
Klik op "OK"  
Klik op "Ja"  
Klik op "OK"  
Sluit PCleden af.

Stuur het bestand pccledenexport.csv als bijlage per email naar de ServiceDesk emailadres [DigiMembers@kngu.nl](mailto:DigiMembers@kngu.nl) met het verzoek te importeren in de Productie. De ServiceDesk zal uw exportbestand omzetten naar een voor DigiMembers geschikt importbestand en dit importeren in het Productieportaal van uw vereniging. U krijgt van de import een bevestiging van het meldingsysteem Topdesk met het verzoek het aantal personen te controleren die in DigiMembers zichtbaar zijn geworden. U geeft daarvan dan een reactie in de melding in Topdesk. Ga geen dingen uitproberen in de Productie want op verschillende plaatsen kunnen ingevoerde gegevens niet meer worden verwijderd. Gebruik daarvoor de eerder beschikbaar gestelde Proeftuin. Ga niet uw hele vereniging bijwerken in de Proeftuin want gegevens in de Proeftuin kunnen niet worden overgezet naar de Productie. Met het aanbieden van een exportbestand heeft u het besluit genomen definitief over te stappen op DigiMembers. Als u na het beschikbaar zijn van de gegevens in de Productie, deze gegevens niet gaat bijhouden, is het niet de bedoeling op een later tijdstip opnieuw een exportbestand aan te bieden voor een nieuwe procedure.

ServiceDesk DigiMembers.nl in samenwerking met GV Turnoss.

Lage Bergweg 10  
Postbus 142  
7360 AC Beekbergen  
Telefoon: (055) 505 87 00  
Telefax: (055) 505 25 05  
E-mail: [info@kngu.nl](mailto:info@kngu.nl)  
Postgiro: 11775  
Bank: Rabobank Beekbergen  
Rek.nr.: 32.97.28.997  
K.v.K nr.: 08081494